

Plan van Scholen 2022

Inleiding

Stichting Confessioneel Primair Onderwijs Waterland (CPOW) wil in de gemeente Beemster een nieuwe Protestant Christelijke Basisschool starten. In 2019 heeft schoolbestuur CPOW met succes de volledige procedure doorlopen voor het mogen starten van een door het rijk bekostigde nieuwe basisschool in de Zuidoostbeemster. De gemeente vond het destijds belangrijk hun inwoners keuzevrijheid in onderwijs te geven en heeft daarom ook goedkeuring gegeven aan de aanvraag. Het schoolbestuur beoogde bij de aanvraag de nieuwe basisschool te kunnen beginnen met ingang van het schooljaar 2020-2021. Die wens bleek niet haalbaar omdat de besluitvorming rondom de bouw van een nieuw schoolgebouw meer tijd bleek te kosten dan eerst gedacht.

Omdat ieder jaar opnieuw het Plan van Scholen moet worden vastgesteld en er momenteel zicht is op huisvesting, moet er ook dit jaar een aanvraag worden ingediend.

CPOW heeft daarom op 28 januari 2021 een nieuwe aanvraag tot opneming in het Plan van Scholen van de gemeente Beemster ingediend. Door middel van dit plan kan de school in aanmerking komen voor rijks bekostiging.

Bij de aanvraag in januari jl. waren geen bijlagen gevoegd. Op 1 februari 2021 hebben wij het schoolbestuur gevraagd om de aanvraag voor de wettelijke termijn (1 april) aan te vullen met de ontbrekende informatie zoals die in artikel 76 van de Wet op het Primair Onderwijs (WPO) genoemd staat. Op 3 maart 2021 ontvingen wij - per mail - van het schoolbestuur aanvullende rapportage.

Richting van de school

De richting van de school is Protestant Christelijk basisonderwijs.

Voedingsgebied

Het voedingsgebied van de nieuwe school bestaat vooral uit kinderen van Zuidoostbeemster en Middenbeemster.

Leerlingenprognose en vergelijkbare gemeente

Voor het prognosticeren van het te verwachten aantal leerlingen heeft CPOW aan Pronexus gevraagd een prognose aan te leveren volgens eisen genoemd in artikel 75 derde lid WPO juncto artikel 76 tweede lid WPO juncto Regeling modelprognose primair onderwijs.

Bij de berekening voor de periode 2022-2042 is gebruik gemaakt van de bevolkingsprognose van 2020, voor de gemeente Beemster die in 2020 is opgesteld door de gemeente Purmerend. Een stichtingsprognose moet in principe gebaseerd zijn op een indirecte meting, gebaseerd op het gemeentelijk denominatiepercentage. In het geval er geen gemeentelijk denominatiepercentage is kan een referentiegemeente gebruikt worden. In dit geval is er door Pronexus gebruik gemaakt van de gemeente Oostzaan in Noord Holland. Een referentiegemeente wordt bepaald op basis van regionaliteit, omvang van de gemeente en leerlingdichtheid (instandhoudingsnorm). Het percentage voor Protestant Christelijk Onderwijs is in die gemeente 30,91%.

Op het Protestants Christelijke basisonderwijs in de gemeente Oostzaan zitten op 01-10-2020, 288 leerlingen. In totaal zitten er 885 leerlingen op basisscholen in Oostzaan.

Op basis van de onderstaande gegevens is de vergelijking gemaakt:

	leerlingdichtheid	Regio	Gemeentegrootte 1-1-2020
Beemster	36	Noord Holland	10022
Oostzaan	Kern 161 De Noord 54	Noord Holland	9735

Leeftijd	Beemster Oostzaan		Beemster Oostzaan	
	Absoluut		In percentages	
Jonger dan 10 jaar	1196	1007	11,9%	10,3%
10 tot 20 jaar	1120	1145	11,2%	11,8%
20 tot 30 jaar	951	980	9,5%	10,1%
30 tot 40 jaar	1194	1029	11,9%	10,6%
40 tot 50 jaar	1269	1263	12,7%	13,0%
50 tot 60 jaar	1614	1633	16,1%	16,8%
60 tot 70 jaar	1294	1190	12,9%	12,2%
70 tot 80 jaar	932	973	9,3%	10,0%
80 tot 90 jaar	393	452	3,9%	4,6%
90 jaar of ouder	59	63	0,6%	0,6%
Totaal	10022	9735	100,0%	100,0%

In onderstaande tabel de leerlingprognose:

	2022	2023	2024	2025	2026	2027	2028	2029	2030	2031	2032
Zuidoostbeemster	460	495	516	535	561	590	629	657	687	715	725
Middenbeemster	540	559	581	610	614	625	627	633	639	639	648
Denominatiepercentage 30,91%											
Leerlingen	309	326	339	354	363	376	388	399	410	419	424
Leerlingen al op PC onderwijs	6	6	6	6	6	6	6	6	6	6	6
Leerlingen	303	320	333	348	357	370	382	393	404	413	418

Stichtingsnorm

De stichtingsnorm voor de gemeente Beemster is 200 leerlingen. Uit de prognose van Pronexus blijkt dat de stichtingsnorm ruim gehaald wordt, zie onderstaande tabel.

Hieruit blijkt dat de leerlingenaantallen de hele prognoseperiode boven de stichtingsnorm van 200 leerlingen uitkomt:

	2022	2023	2024	2025	2026	2027	2028	2029	2030	2031	2032
Nieuwe PC School	303	320	333	348	357	370	382	393	404	413	418
	2033	2034	2035	2036	2037	2038	2039	2040	2041	2042	
Nieuwe PC School	422	425	428	430	432	432	431	428	425	421	

De doelgroep van het basisonderwijs, alle 4 tot en met 11 jarigen en 30% van de 12 jarigen, stijgt de komende jaren van een kleine 800 kinderen in 2019 naar 1418 in 2037 om daarna weer te dalen naar 1381 in 2042. Op basis van de indirecte meting met als referentiegemeente Oostzaan wordt de norm de hele periode behaald. Dit is inclusief de aftrek van leerlingen die uit de gemeente Beemster komen en elders Protestant Christelijk basisonderwijs volgen. Volgens de DUO-cijfers van 01-10-2020: 6 leerlingen.

In onderstaande tabel staat een overzicht van de basisgeneratie ontwikkeling Zuidoostbeemster en Middenbeemster van 2018 tot en met 2042:

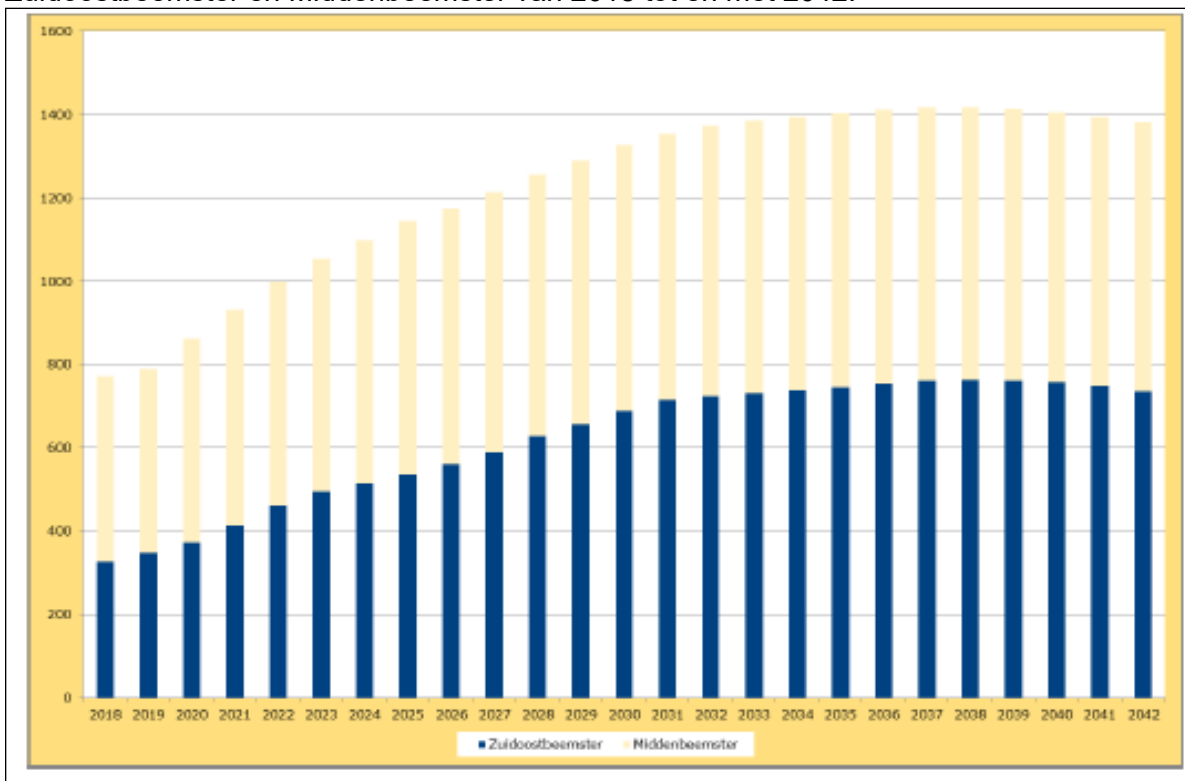

Locatie en bekostiging

Wanneer het noordelijke bouwdeel door OBS De Bloeiende Perelaar in gebruik is genomen kan het CPOW in het zuidelijke bouwdeel aanvangen met de voorbereiding van hun nieuwe school in de Zuidoostbeemster. Zij zullen met ingang van het schooljaar 2022-2023 van start kunnen gaan en vanaf 1 augustus 2022 in aanmerking komen voor bekostiging.

Vervolgtraject

Na vaststelling van het Plan van Scholen door de gemeenteraad, wordt het binnen twee weken aan de minister van Onderwijs, Cultuur en Wetenschap gestuurd. De minister neemt voor 1 januari 2022 een besluit.

Aldus vastgesteld door de gemeenteraad van Beemster in de openbare vergadering van

Bron

Pronexus | Schoolstichting basisonderwijs 2021