

*Regionale
samenwerking in
ZaWa & MRA*

Programma van deze sessie

1. Introductie & context *D. Bijl*
2. Ruimte i.r.t de regio *T. Kroese*
3. Stationsomgeving *H.J. Stalman & M. Matthijsse*

Introductie & context

- Regionale samenwerking: waarom belangrijk?
 - Gedeelde opgaven; voorbij de grenzen
 - Verantwoordelijkheid als (centrum)gemeente
 - Regioverband als platform voor afstemming, kennisdeling, visievorming, en (versnelde) ontwikkeling.

MRA (slide 1 van 3)

- In het kort:
 - 32 gemeenten,
 - 2 provincies, en
 - 1 VRA
- Informeel samenwerkingsverband
- MRA Bureau als kleine, ondersteunende organisatie

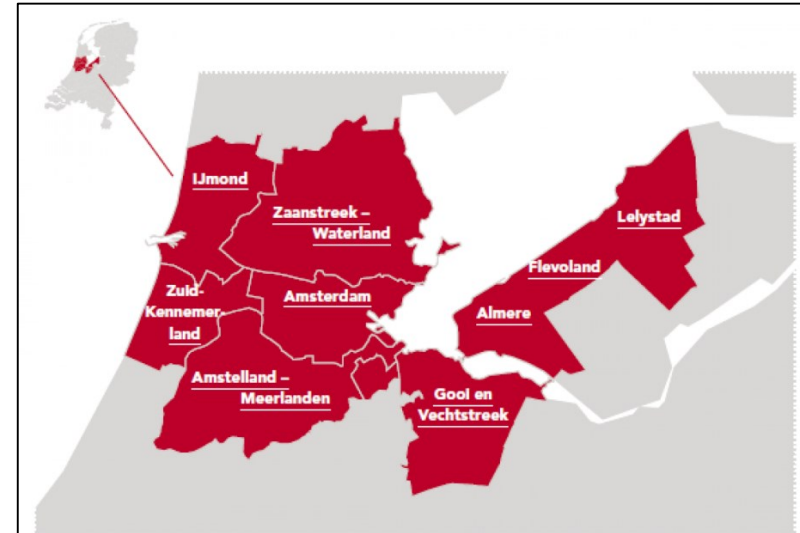

MRA (slide 2 van 3)

- Organisatie:

- MRA Bureau, Agendacommissie & Regiegroep
- Besluitvorming blijft bij de raden en Staten;
- Betrokkenheid van raden en staten blijft

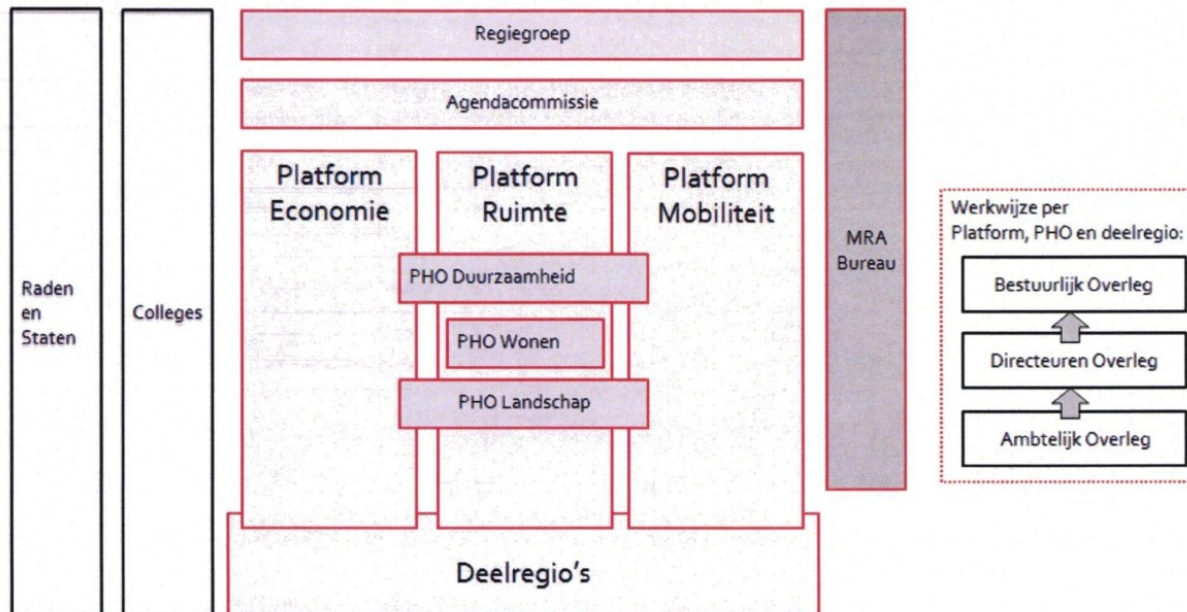

MRA (slide 3 van 3)

- Vooruitzicht:
 - Succes en invloed MRA groeit
 - MRA-evaluatierapport besproken in Regiegroep, uitwerking van aanbevelingen volgt
 - MRA Agenda 2.0 (raadsbespreking in december)
 - Sociaalmaatschappelijk oogmerk wordt beter
 - Samenhang tussen thema's wordt groter, de complexiteit voor de MRA-organisatie dus ook

ZaWa (slide 1 van 3)

- 1 van de 7 MRA-deelregio's
- 8 gemeenten
- Visie & Samenwerkingsagenda
- 8 thema's, 6 PHO's
- Geijkt op de MRA



ZaWa (slide 2 van 3)

- Identiteit & historie is belangrijk:
 - Verreikend cultureel en industrieel erfgoed
 - Historische binding met (economie van) Amsterdam
 - Meerdere bestuurlijke herindelingen
 - Onderling onderscheidend: Zaanstreek en Waterland



ZaWa (slide 3 van 3)

- Organisatie:
 - Getrapte structuur: PHO ZaWa vóór PHO MRA
 - Vertegenwoordiging: doorgaans twee zetels voor ZaWa per MRA PHO/BO
 - Periodieke voortgangsrapportage
 - Regionale raadsledenbijeenkomst (4x per jaar)



Resultaten voor ZaWa

- Stand van zaken:
 - Solide besef van waarde voor samenwerking
 - Visies op themaniveau, verkenning van gezamenlijke ontwikkelingen etc.
 - Eensgezinde beweging richting MRA en Provincie
 - Vertrouwen, begrip & open dialoog

Ruimte i.r.t. de regio

- De rol van Purmerend:
 - Thematrekker voor Ruimte ZaWa (PHO)
 - De 'kapstok' voor andere thema's
 - Eerste vertegenwoordiger in MRA-platform Ruimte



Resultaten

- Wat is het succes sinds 2017?
 - Aanjager van gezamenlijke visievorming en ontwikkeling
 - Nauwere samenwerking met PHO Landschap
 - Verbeterde samenwerking met buurgemeenten
 - Stationsgebied Purmerend als één van de acht MRA Sleutelgebieden

Vooruitzicht

- Verwachting voor het komende jaar en verder:
 - Verdere afstemming met andere dossiers (bereikbaarheid, woonmilieus, economische ontwikkeling, Regionale Energietransitie, etc.)
 - Focus op gezamenlijke ontwikkeling landschap als gedeelde verantwoordelijkheid
 - Ontwikkeling stationsomgeving Purmerend als knooppunt in samenhang met o.a. Rijk/MRA programma's *Verstedelijkingsstrategie*, *Samen Bouwen aan Bereikbaarheid*

Resumerend

- Het MRA/ZaWA-verband is waardevol:
 - De thema's zijn talrijk en verreikend;
 - Er zijn vele samenwerkingsvormen: afstemming, kennisdeling, lobby, onderzoek, visievorming etc.;
 - De gemeente neemt een proactieve rol aan, voor de eigen stad én voor deze regio;
 - De resultaten worden zichtbaar.

Tot slot

- Vraag aan u: opvolgende Flexavond hieromtrent gewenst? Welke thema's dan wel onderwerpen wenst u te bespreken?
- Heeft u nog vragen?